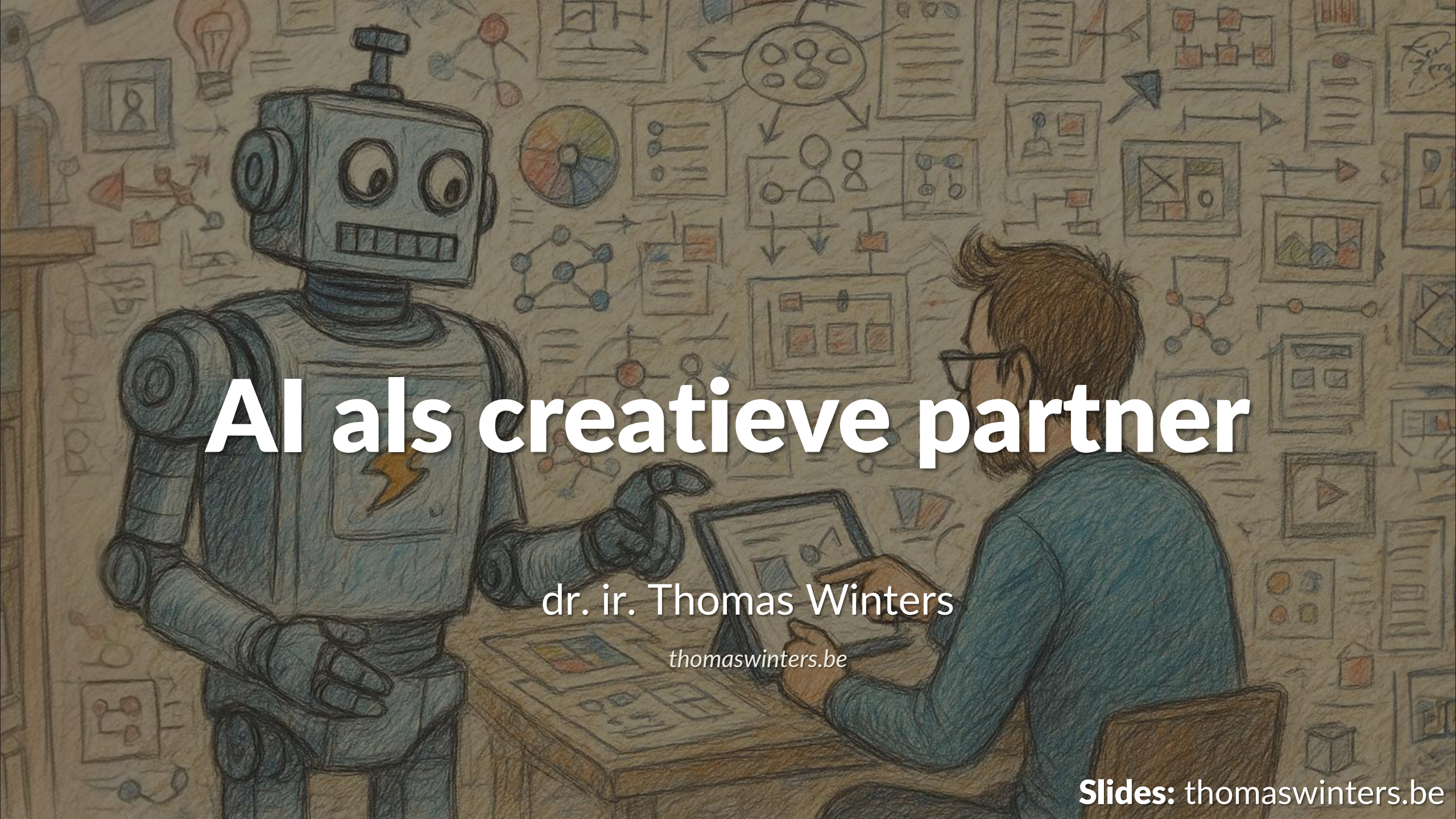

AI als creatieve partner

dr. ir. Thomas Winters

thomaswinters.be

Slides: thomaswinters.be

Wie gebruikt taalmodel zoals ChatGPT / Gemini / ...?



Wie heeft taalmodel voor iets nuttig gebruikt?



Wie had taak dat taalmodel niet kon?



Thomas Winters

Onderzoeker in creatieve AI & taalmodellen aan KU Leuven sinds 2018

RobBERT taalmodel (2020)
(state-of-the-art Nederlandstalige BERT taalmodel)

Werk met GPT-modellen sinds 2019
(o.a. voor humor, Improbotics...)

Creative AI workshops & advies

KU LEUVEN LEUVEN.AI DTAI



Tekst generator geschiedenis

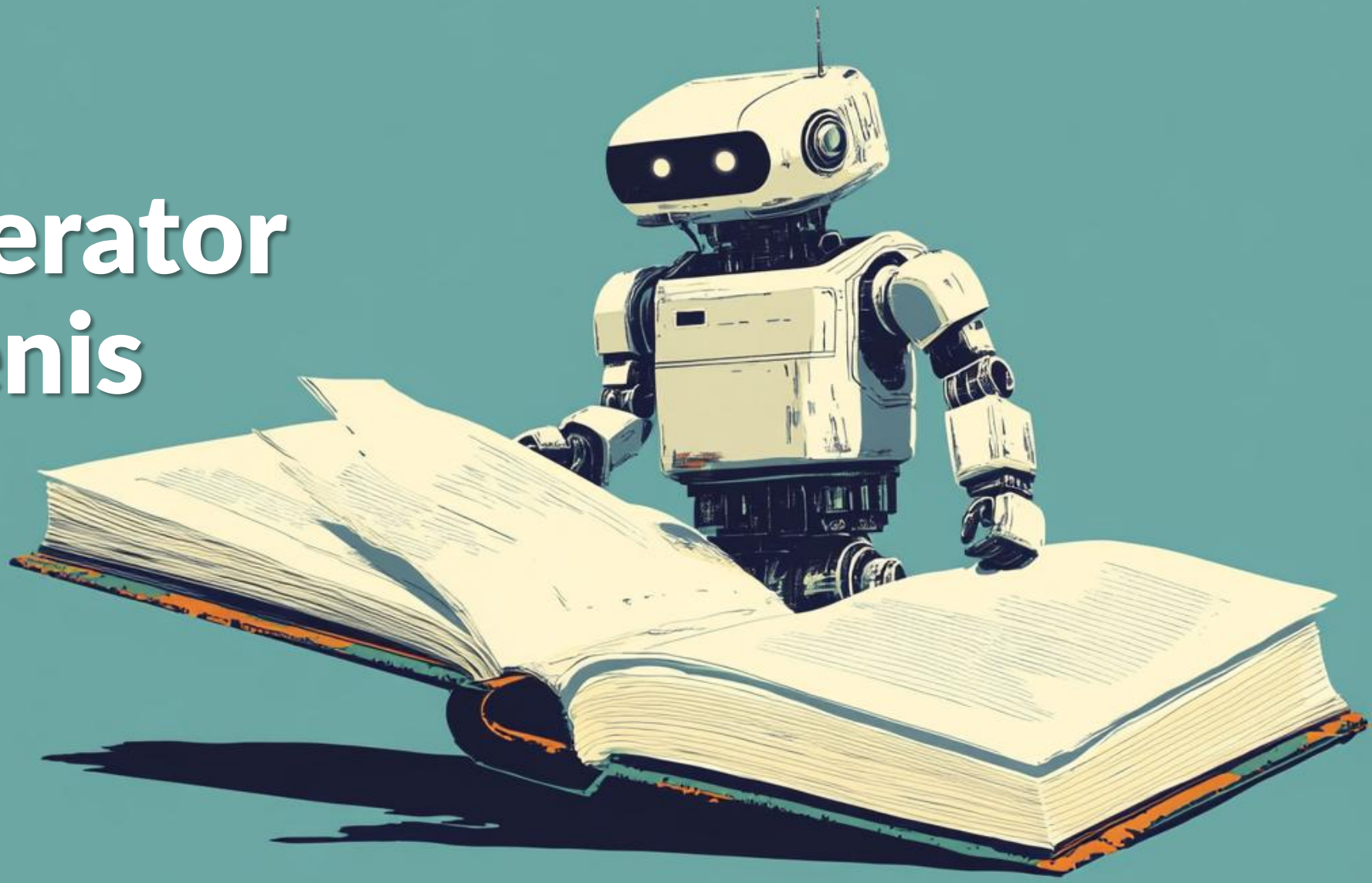

Hoe werkt een tekstgenerator?



1. Open smartphone **toetsenbord** op tekstveld
2. Druk op een voorgestelde **auto-complete** woord
3. Herhaal 10-tal keer

Autocomplete telde frequentie van woorden na vorige woorden in je teksten

TorfsBot

1. Telde in alle tweets & columns van Rik Torfs hoe vaak een woord andere woorden volgde



2. Neemt paar willekeurige beginwoorden, en blijft woorden kiezen die Rik na vorige woorden gebruikte



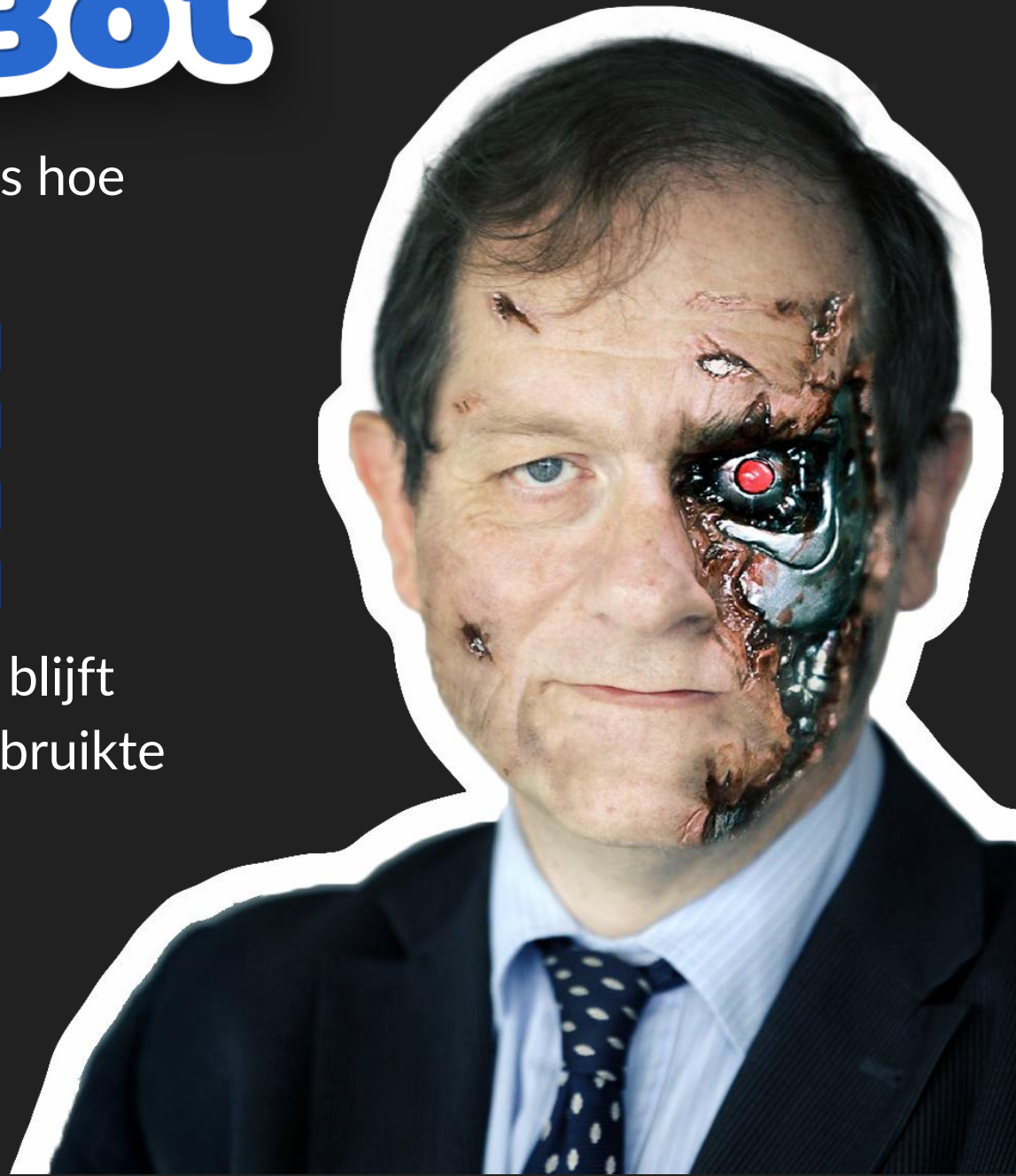

GPT training



Heel het internet

Trainingsproces van paar miljoen $

GPT-5

Elk groot taalmodel

GPT modellen



≈ autocomplete on steroids

De Dag van de Jobcoach (van Sterpunt Inclusief Ondernemen) is een jaarlijks terugkerend evenement voor jobco geleiders, bemiddelaars en andere pro wereld van arbeidsben usief ondernemen.

Dit jaar vin e Jobcoach plaats op donderdag 018 in de gebouwen van

Token	Probability
een	**44.82%**
dit	5.18%
de	4.75%
voor	4.26%
dé	4.25%

Kans op volgende token gegeven *vorige tokens*

Voornaamste sterkte



Doorzoek https://inclusiefondernemen.be/wat-doen-we/dag-van-de-jobcoach/dag-van-de-jobcoach-2025 diep en vat dit evenement samen in extreem simpele kleutertaal met enkel basiswoordjes, korte zinnen en emojis vooraan elke zin, zodat een driejarig kind het kan begrijpen

Thought for 42s

🧑‍🤝‍🧑 Dit is een dag voor werk helpers.
🎉 We komen samen. We leren. We praten. We spelen.
🗓️ De dag is op 23 oktober 2025. vademecum.wes... +1
📍 Het is in Gent, in Clemenspoort. vademecum.wes...
🗣️ Er zijn twee praatjes.
👴 Eén praatje is over baas zoeken en werk voor iedereen. Sterpunt Inlusief...
🤖 Eén praatje is over slimme AI die helpt met maken. Sterpunt Inlusief...
🧩 Er zijn kleine groepjes. We doen taal. We doen geld rust. We doen werk zin. We doen maat werk. We doen een spel. Sterpunt Inlusief...
🍪 Er is pauze. Er is lunch. Sterpunt Inlusief...
🤝 Op ‘t eind is babbel tijd met drankjes. Sterpunt Inlusief...
💶 Leden betalen €25. Niet-leden betalen €90. Sterpunt Inlusief...
📝 Je kan nu op de wachtlijst. Sterpunt Inlusief...
🗓️ Tot 15 okt kan je gratis afzeggen. Daarna niet. Sterpunt Inlusief...

Copy writing → Copy editing

Automatisch omzetten van informatie in andere formaten

Zelfs extremere stijlen

Schrijf er nu over alsof een piraat hierover vertelde in piratentaal, vol referenties naar het piratenleven en de zee

Arrr, makker! Luister goed, want ik zal je vertellen over **De Dag van de Jobcoach 2025**, een dag waar landrotten en slimme koppen samenkomen om nieuw werk-avontuur te plannen!

⚓ Op den 23ste van oktober, in de verre haven van Gent, in het huis dat ze Clemenspoort noemen, verzamelen de jobcoaches hun bemanning. ’t Is geen gewone dag, nee, het is een volle zeiltocht van kennis en kameraadschap!

☠️ Eerst spreekt een wijze kapitein over hoe elk bemanningslid zijn plek aan dek kan vinden — van de stuurman tot de scheepskok. Iedereen hoort erbij, zegt-ie! Daarna komt een slimme duivel van de nieuwe wereld, een **AI-orakel**, dat praat over machines die denken alsof ze zelf een kompas hebben.

🦜 Daarna splitst de vloot zich op in kleine boten, om te praten over dingen als: hoe je goed praat met de mensen aan wal, hoe je rust vindt als de golven hoog slaan, hoe werk zinvol blijft zelfs bij tegenwind, en hoe je het juiste werk vindt voor elk maatje aan boord.

🍗 Er is proviand voor iedereen — koek en drank bij de middagpauze.
🍻 En tegen zonsondergang, als de dag ten einde loopt, klinken de kannen en praten de piraten vrijuit.

💰 De leden van de gilde betalen 25 goudstukken om aan dek te mogen; zij die nog geen vlag dragen, leggen 90 goudstukken neer. Wie te laat afzegt, moet de storm zelf trotseren!

Share

Doorzoek https://inclusiefondernemen.be/wat-doen-we/dag-van-de-jobcoach/dag-van-de-jobcoach-2025 en creëer een overzichtelijke tabel van alle activiteiten en meer online gevonden informatie over elke spreker in een aparte kolom

Thought for 40s

Lekker concreet! Ik heb de officiële pagina doorzocht en aangevuld met korte, gecontroleerde bio's van de sprekers. Hieronder krijg je alles in één overzichtelijke tabel. Tijden komen uit het gedownloade programma-beeld op de eventpagina; de sessietitels en sprekers staan op dezelfde pagina. Extra context per spreker heb ik uit hun (onderzoeks)site of andere betrouwbare bronnen gehaald.

Tijd	Activiteit	Spreker(s)	Extra info spreker(s) (online bronnen)
08:45–09:45	Onthaal	—	— Sterpunt Inlusief...
09:45–10:00	Welkom + inleiding	—	— Sterpunt Inlusief...
10:00–11:00	Keynote: Werkgeversbenadering	**Bart Moens**	Docent/onderzoeker HRM aan Odisee; begeleidt organisaties rond inclusie via "Mooi Werk Makers"; auteur van handboek *Werkgeversbenadering* (2015) en opiniestukken over waardig werk. #ZigZagHR +3
11:00–11:30	Koffiepauze	—	— Sterpunt Inlusief...
11:30–12:30	**Sessieblok 1 (parallelle sessies)**	—	Tijdslot volgens programma; inhoud van sessies hieronder. Sterpunt Inlusief...
—	Sessie 1: Taalcoaching – "Zet een turbo op jouw taalcoaching: Parlangi"	**Ad Geudens** (oprichter/CEO Parlangi)	Oprichter en managing director van Parlangi (sociale coöperatie die taalcoaching via mentoren en videochat organiseert); achtergrond als leraar en innovatiecoach. Parlangi +2
—	Sessie 2: Minder geldstress, meer welzijn op het werk	**Nele Peeters** (Thomas More – Expertisecentrum Budget & Financieel Welzijn)	Coördinator onderzoekslijn "Geld & Gedrag"; onderzoeker rond financieel welzijn op de werkvloer; betrokken bij FinWel-team. Thomas More +3
—	Sessie 3: Profo vzw – Werkmotivatiepuzzel	(organisatie: **Profo vzw**)	Interactieve methode om drijfveren en blokkades in kaart te brengen; sprekers niet bij naam vermeld op eventpagina. Sterpunt Inlusief...
—	Sessie 4: Individueel maatwerk	**Melissa Di Bono** (jobcoach, De Blauwe Lelie); **Sophie Deruwe** (deskundige erkstellingsmaatregelen, OCMW Brugge)	Melissa Di Bono is jobcoach bij Welzijnsvereniging De Blauwe Lelie (sociale economie/kinderopvang). Sophie Deruwe is deskundige tewerkstellingsmaatregelen bij OCMW Brugge (publieke dienst). Sterpunt Inlusief... +2

Wat is Prompt Engineering?



Optimaal kiezen van instructies voor AI

“Voodoo magic”

Bewezen trucjes

Vaak Intuitief

Schrijf een mop over Dag van de Jobcoach

Zeker! Hier komt 'ie:

Tijdens de **Dag van de Jobcoach** zegt een werknemer tegen zijn jobcoach:
"Dankzij jou heb ik eindelijk mijn droombaan gevonden!"

De jobcoach glimlacht trots en vraagt:
"Wat doe je nu dan?"

De werknemer:
"Ik ben jobcoach geworden."

De cirkel van loopbaanbegeleiding is rond — en draait nog steeds.

Schrijf een mop over Dag van de Jobcoach

Zeker! Hier komt 'ie:

Tijdens de **Dag van de Jobcoach** zegt een werknemer tegen zijn jobcoach:
"Dankzij jou heb ik eindelijk mijn droombaan gevonden!"

De jobcoach glimlacht trots en vraagt:
"Wat doe je nu dan?"

De werknemer:
"Ik ben jobcoach geworden."

De cirkel van loopbaanbegeleiding is rond — en draait nog steeds.

Geef context

Rol

Je bent een wereldexpert in het schrijven van stand-up comedy, met een bewezen trackrecord in het schrijven van geniale one-liners.

Taak Context

Je taak is om een mop te schrijven over Dag van de Jobcoach voor mensen in het publiek die op deze dag aanwezig zijn.

Informatie Context

Context: De Dag van de Jobcoach 2025 brengt jobcoaches, hr-professionals en beleidsmakers samen rond één centraal thema: hoe we inclusieve tewerkstelling versterken in een veranderende arbeidsmarkt. Tijdens deze jaarlijkse ontmoetingsdag, georganiseerd door Inclusief Ondernemen, draait alles om kennisuitwisseling, inspiratie en het delen van praktijkervaringen. De openingskeynote van Bart Moens zet (...)

"Dag van de Jobcoach — de enige dag waarop iedereen in de zaal tegelijk denkt: *hoe motiveer ik mezelf om nóg beter anderen te motiveren?*"

Geef voorbeelden

Je bent een wereldexpert in het schrijven van stand-up comedy, met een bewezen trackrecord in het schrijven van geniale one-liners.

Je taak is om een mop te schrijven over Dag van de Jobcoach voor mensen in het publiek die op deze dag aanwezig zijn.

Schrijf je mop in deze stijl:
- Politici zijn als luiers: je moet ze vaak vervangen, en om dezelfde reden.
- Bij de overheid werken we het werk van vijf dagen in één dag af... de rest van de week zitten we elkaar in de weg.
- Wie het laatst lacht, denkt het traagst.
- Golf is knikkeren voor jongens die niet willen bukken

Context: De Dag van de Jobcoach 2025 brengt jobcoaches, hr-professionals en beleidsmakers samen rond één centraal thema: hoe we inclusieve tewerkstelling versterken in een veranderende

Jobcoaches zijn als wifi-signalen: ze werken het best als je dicht bij de mens blijft — maar iedereen klaagt pas als ze verdwijnen.

... Maar kan beter


GPT moet op wiskundeles...

ChatGPT heeft slecht rekeninzicht

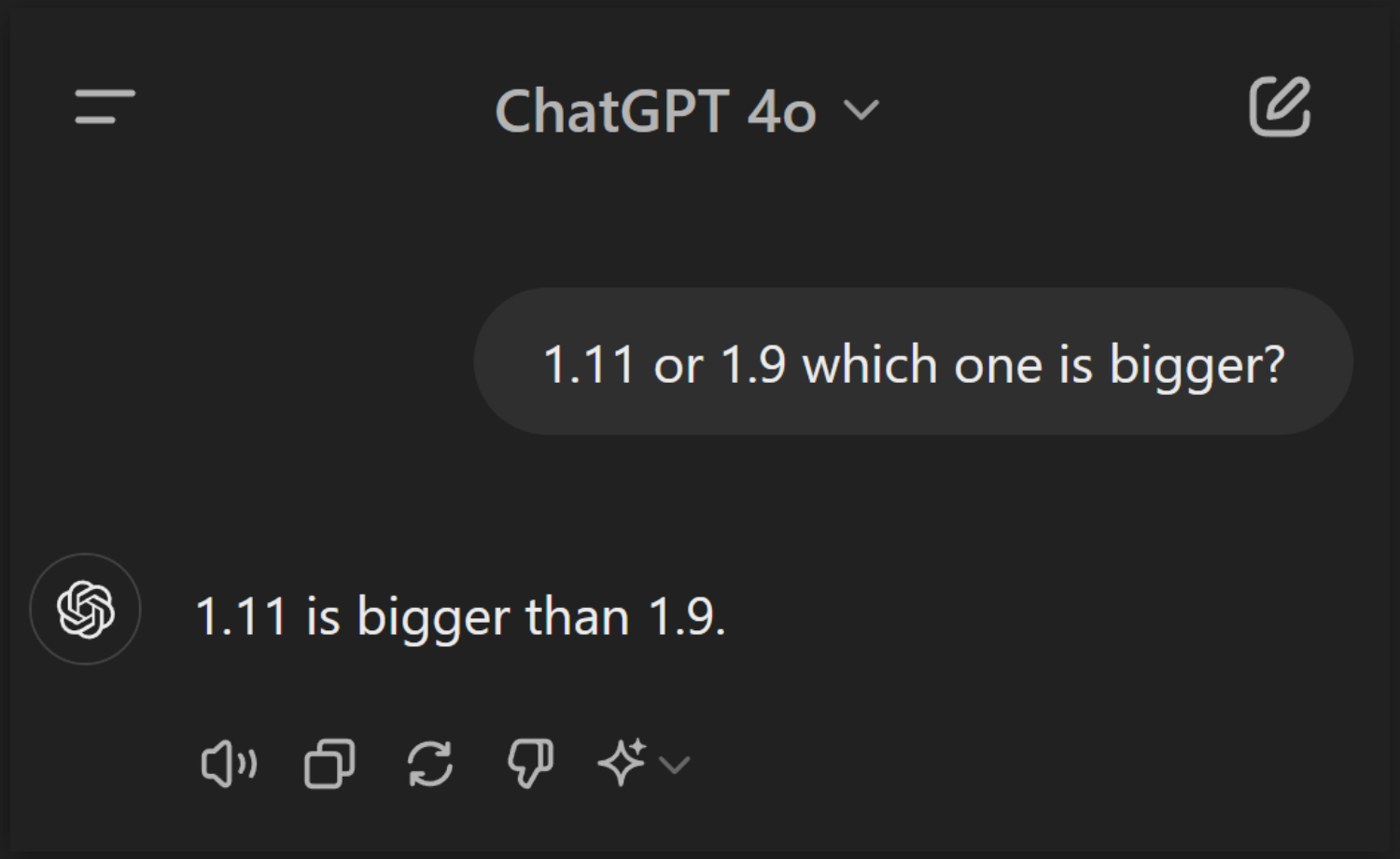

“Think step by step”

1.11 or 1.9 which one is bigger? Think step by step

To determine which number is larger between 1.11 and 1.9, let's compare them step by step:

1. **Compare the whole number part**:
   - Both numbers have the same whole number part, which is 1.
2. **Compare the decimal part**:
   - For 1.11, the decimal part is 0.11.
   - For 1.9, the decimal part is 0.9.
3. **Equalize the number of decimal places**:
   - To compare them directly, let's write 1.9 as 1.90 (which is the same value, just with an extra decimal place).

   Now we compare:
   - 1.11 vs. 1.90
4. **Compare the decimal parts again**:
   - 0.11 is smaller than 0.90.

Since 0.11 is smaller than 0.90, **1.11 is smaller than 1.9**.

Thus, **1.9 is the larger number**.

Zelfs ChatGPT 5 maakt simpele rekenfouten

ChatGPT 5

solve in one line: 5.9=x+5.11

We solve for x:

$$x = 5.9 - 5.11 = -0.21$$

Answer: $x = -0.21$

GPT kan oprecht niet rekenen

ChatGPT 5 Instant

Ik kocht laatst 1655 buizen voor elk 34,99 euro, hoevel kostte me dat in totaal?

Laten we het uitrekenen:

$$1655 \times 34{,}99 = 57\,847{,}45$$

Dus de **totale kostprijs** was **€57.847,45**. ✅

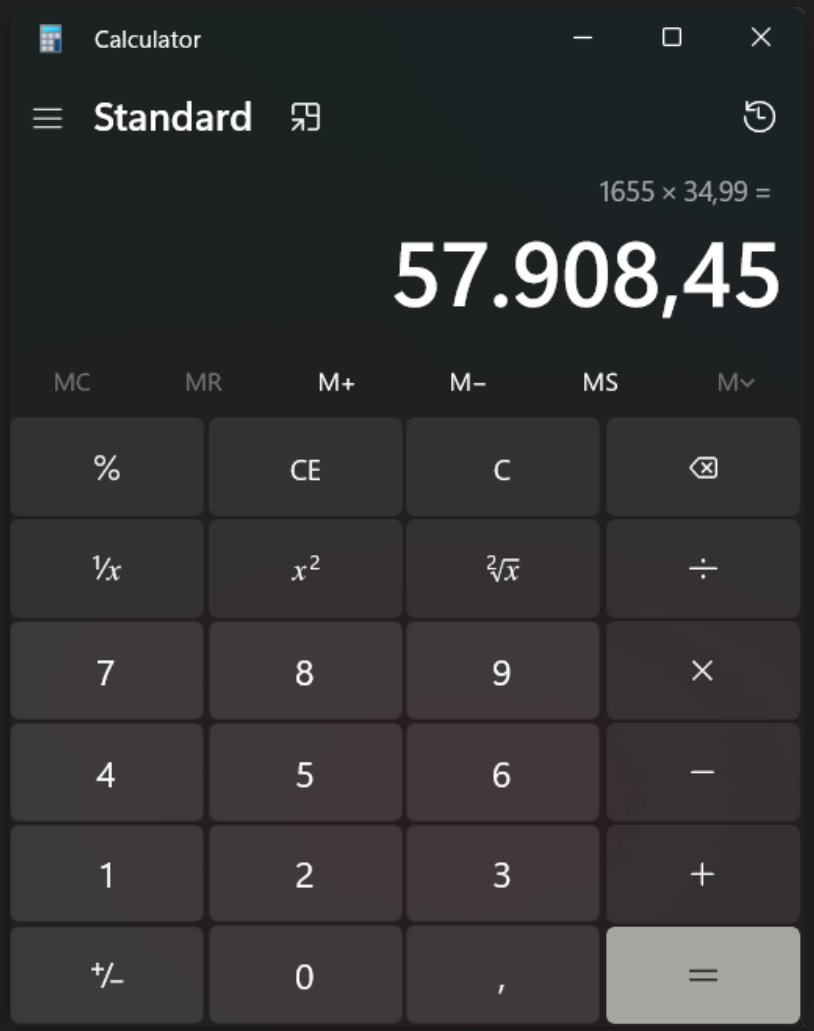

🔌 Laat GPT externe tools gebruiken

Ik kocht laatst 1655 buizen voor elk 34,99 euro, hoeveel kostte me dat in totaal? Je mag Python gebruiken

De totale kosten voor de 1655 buizen waren 57.908,45 euro.

Analysis

python

Always show details

Copy code

```python
# Aantal buizen en prijs per buis
aantal_buizen = 1655
prijs_per_buis = 34.99

# Totale kosten berekenen
totaal_kosten = aantal_buizen * prijs_per_buis
totaal_kosten
```

Result

```
57908.450000000004
```

❌ Vertrouw stappenplannen van GPT niet blindelings

Een man en een geit staan aan één kant van een rivier. Ze hebben een boot. Hoe kunnen ze beiden aan de overkant geraken?

Dit is een klassieke puzzel! Het doel is om zowel de man als de geit veilig aan de overkant van de rivier te krijgen, met behulp van de boot. De man kan maar één item tegelijk meenemen (de geit of een ander object). Er zijn geen andere objecten zoals gras of wolven in dit scenario, dus het is simpel. Hier is een mogelijke oplossing:

1. De man neemt de geit mee naar de overkant.
2. De man komt alleen terug naar de oorspronkelijke kant.
3. De man neemt vervolgens de geit weer mee naar de overkant.
4. De man komt nu alleen terug naar de oorspronkelijke kant.

Het resultaat is dat de man en de geit beide veilig aan de overkant zijn!


Gedachtengangen vragen
helpt overal!

ChatGPT 5

Geef rol & taak

Je bent een wereldexpert in het schrijven van stand-up comedy.

Je taak is om een mop te schrijven over Dag van de Jobcoach voor mensen in het publiek die op deze dag aanwezig zijn.

ChatGPT 5

Specifiëer context

Je bent een wereldexpert in het schrijven van stand-up comedy.

Je taak is om een mop te schrijven over Dag van de Jobcoach voor mensen in het publiek die op deze dag aanwezig zijn.

Context: De Dag van de Jobcoach 2025 brengt jobcoaches, hr-professionals en beleidsmakers samen rond één centraal thema: hoe we inclusieve tewerkstelling versterken in een veranderende arbeidsmarkt. Tijdens deze jaarlijkse ontmoetingsdag, georganiseerd door Inclusief Ondernemen (...)

ChatGPT 5

Geef voorbeelden

Je bent een wereldexpert in het schrijven van stand-up comedy.

Je taak is om een mop te schrijven over Dag van de Jobcoach voor mensen in het publiek die op deze dag aanwezig zijn.

Context: De Dag van de Jobcoach 2025 brengt jobcoaches, hr-professionals en beleidsmakers samen rond één centraal thema: hoe we inclusieve tewerkstelling versterken in een veranderende arbeidsmarkt. Tijdens deze jaarlijkse ontmoetingsdag, georganiseerd door Inclusief Ondernemen (...)

Schrijf je mop in deze stijl:
- Politici zijn als luiers: je moet ze vaak vervangen, en om dezelfde reden.
- Bij de overheid werken we het werk van vijf dagen in één dag af... de rest van de week zitten we elkaar in de weg.
- Wie het laatst lacht, denkt het traagst.
- (...)

ChatGPT 5

Je bent een wereldexpert in het schrijven van stand-up comedy.

Je taak is om een mop te schrijven over Dag van de Jobcoach voor mensen in het publiek die op deze dag aanwezig zijn.

Context: De Dag van de Jobcoach 2025 brengt jobcoaches, hr-professionals en beleidsmakers samen rond één centraal thema: hoe we inclusieve tewerkstelling versterken in een veranderende arbeidsmarkt. Tijdens deze jaarlijkse ontmoetingsdag, georganiseerd door Inclusief Ondernemen (...)

Schrijf je mop in deze stijl:
- Politici zijn als luiers: je moet ze vaak vervangen, en om dezelfde reden.
- Bij de overheid werken we het werk van vijf dagen in één dag af... de rest van de week zitten we elkaar in de weg.
- Wie het laatst lacht, denkt het traagst.
- (...)

Denk eerst stap voor stap: maak lijst divergente associaties rond thema's. Zoek grappige links tussen thema's. Schrijf enkele mogelijke punchlines voor elke link. Schrijf voor de beste punchlines een goede setup. Selecteer dan de paar beste.

Laat "kladpapier" toe voor gedachtengangen

1. Associaties rond de thema's

Hoog kans (nauw verbonden):
jobcoach, motivatie, werkvloer, werkgevers, inclusie, samenwerking, loopbaan, sollicitaties, begeleiding, welzijn, feedback, coaching

Lage kans (verrassende invalshoeken):
cupido (match tussen mens en werk), GPS (begeleiding), datingapps (jobmatching), IKEA-handleiding (loopbaantraject), psycholoog, AI, koffie, therapie, bruggenbouwer, vertaler, brandweerman, personal trainer

---

2. Grappige links

- Jobcoach ↔ therapeut / psycholoog ("vertel eens, wat voel je bij dat cv?")
- Jobcoach ↔ datingcoach ("het ligt niet aan jou, het ligt aan de werkgever")
- Inclusie ↔ IKEA-handleiding ("veel goede bedoelingen, maar niemand snapt de schroeven")
- Werkvloer ↔ familie ("je kiest ze niet zelf")
- AI ↔ jobcoach ("ik geef feedback, maar mijn cliënt wil toch gewoon de oplossing kopiëren")
- Werkgevers ↔ huisdieren ("je moet ze opvoeden met geduld en koekjes")

---

3. Mogelijke punchlines

- "Jobcoaches zijn de GPS van de arbeidsmarkt: ze herberekenen rustig, zelfs als jij al drie afslagen hebt gemist."
- "Inclusie is als IKEA-meubels: iedereen zegt dat het makkelijk is, tot je het zelf probeert."
- "Een jobcoach is eigenlijk een datingcoach met Excel."
- "Werkgevers zijn als katten: ze willen aandacht, maar alleen als zij er zin in hebben."
- "Motivatiegesprekken? Dat zijn therapieën waar je niet mag huilen, tenzij je leidinggevende bent."
- "AI zal nooit de jobcoach vervangen. AI luistert niet echt, het wacht gewoon op de volgende prompt."

---

8. Taalcoaching? Dat is wat we doen als we ‘feedback’ zeggen maar ‘help’ bedoelen.
9. Inclusiebeleid is wat er overblijft als iedereen vergaderd heeft en niemand ruzie durfde maken.
10. De jobcoach is de bruggenbouwer tussen mens en werk — en meestal degene die het water voelt stijgen.
11. Bij loopbaanbegeleiding draait het om evenwicht: de cliënt wil vrijheid, de werkgever stabiliteit, en de coach een koffie.

---

5. De beste selectie (strak, herkenbaar, podiumklaar)

1. Jobcoaches zijn de GPS van de arbeidsmarkt: ze herberekenen rustig, zelfs als jij al drie afslagen hebt gemist.
2. Inclusie is als IKEA-meubels: iedereen zegt dat het eenvoudig is, tot je het zelf probeert.
3. Een jobcoach is eigenlijk een datingcoach met betere statistieken.
4. Motivatiegesprekken zijn therapieën zonder bank, maar mét Excel.
5. AI zal de jobcoach niet vervangen — die luistert niet echt, die wacht gewoon op de volgende prompt.
6. De jobcoach is de bruggenbouwer tussen mens en werk — en meestal degene die het water voelt stijgen.

Sla je grote prompt op als custom “agent” voor later!

TorfsGPT
Published · Everyone

Last edited Aug 10 ··· Share Update

Create Configure



Name

TorfsGPT

Description

Geautomatiseerde kwakfilosoof aan de KU Leugen

Instructions

backhanded complimenten

Als iemand een bestand upload of lange tekst plakt, dan schrijf je altijd een toespraak hierover in Rik Torfs stijl dat deze tekst beschrijft en samenvat, vol typische Rik Torfs stijl.
Je mag dan eerst tussen haakjes stap voor stap nadenken over met welke insteek en analogieen je dit wil uitleggen voor je begint te schrijven

Conversations with your GPT can potentially include part or all of the instructions provided.

Preview Model 5

Wat is uw mening over de Digitale Week in Vlaamse bibliotheken?

Ach, de **Digitale Week** in Vlaamse bibliotheken — het klinkt een beetje als een cursus zwemmen in een bad zonder water. We leren mensen omgaan met technologie, terwijl we zelf amper nog weten hoe menselijkheid werkt.

Maar goed, het is ontroerend: de bibliotheek, die ooit een tempel van stilte was, probeert nu luidkeels relevant te blijven door iedereen te leren klikken. Het is alsof de paus TikTok ontdekt heeft — aandoenlijk, maar licht verontrustend.

Is ChatGPT zo grappig als een comedian?



Onwetend publiek beoordeelt mopjes

Helft van mopjes voorlezen van AI



Comedians improviseren helft eigen mopjes


Quasi gelijkspel

Quasi gelijkspel



35%



35%

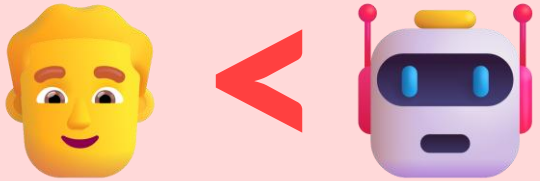

30%

3 manieren voor betere prompts



Context

Geef genoeg context over je taak: formaat, applicatie, domein



Voorbeelden

Geef voorbeelden van wat voor output je wil



Gedachten-gangen

Dwing model om EERST tussenstappen te nemen


Image, video &
music generation















Steps: 2



Steps: 3



Steps: 4



Steps: 5



Steps: 6



Steps: 7



Steps: 8



Steps: 9



Druk op Esc om het volledige scherm te sluiten



Brought to you by…
dallery.gallery

Version 1.01
July 14, 2022

DALL·E 2 prompt book

Emotional prompt words

dall•ery gall•ery



Positive mood, low energy 😌
light, peaceful, calm, serene, soothing, relaxed, placid, comforting, cosy, tranquil, quiet, pastel, delicate, graceful, subtle, balmy, mild, ethereal, elegant, tender, soft, light



Positive mood, high energy 🤪
bright, vibrant, dynamic, spirited, vivid, lively, energetic, colorful, joyful, romantic, expressive, bright, rich, kaleidoscopic, psychedelic, saturated, ecstatic, brash, exciting, passionate, hot



Negative mood, low energy 😳
muted, bleak, funereal, somber, melancholic, mournful, gloomy, dismal, sad, pale, washed-out, desaturated, grey, subdued, dull, dreary, depressing, weary, tired



Negative mood, high energy 😱
dark, ominous, threatening, haunting, forbidding, gloomy, stormy, doom, apocalyptic, sinister, shadowy, ghostly, unnerving, harrowing, dreadful, frightful, shocking, terror, hideous, ghastly, terrifying

dall•ery gall•ery

Looks, vibes, -punks, -waves

😍 Check out this huge list!



Vaporwave: neon, pink, blue, geometric, futuristic, '80s.

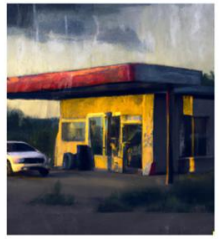

Post-apocalyptic: grey, desolate, stormy, fire, decay



Gothic, fantasy: stone, dark, lush, nature, mist, mystery, angular



Cybernetic, sci-fi: glows, greens, metals, armor, chrome

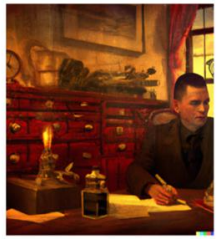

Steampunk: gold, copper, brass, Victoriana,



Memphis, Memphis Group, 1980s, bold, kitch, colourful, shapes



Dieselpunk, grimy, steel, oil, '50s, mechanised, punk cousin of steampnk

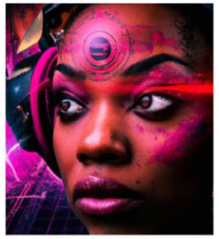

Afrofuturism: futuristic, and African!

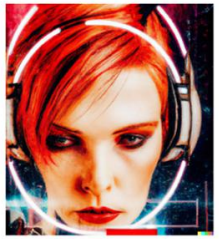

Cyberpunk, 1990s, dyed hair, spiky, graphic elements .



Biopunk, organic: greens, slimes, plants, futuristic, weird

dall•ery gall•ery

Camera settings + lenses

dall•ery gall•ery

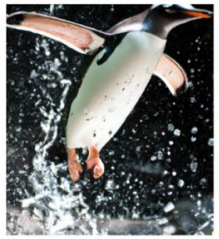

Fast shutter speed, high speed, action photo, 1/1000 sec shutter



Slow shutter speed, 1 sec shutter, long exposure

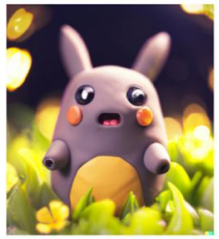

Bokeh, shallow depth of field, blur, out-of-focus background (via)



Tilt shift photography (via)
Makes a narrow strip in-focus



Motion blur
(Source)



Telephoto lens, Sigma 500mm f/5
Shot from afar, feels 'voyeuristic'



Macro lens, macro photo (source)
Sigma 105mm F2.8 - for small scenes



Wide angle lens, 15mm (source)
Fits more of the scene in the frame



Fish-eye lens: distorts the scene, vv. wide angle, the centre 'bulges'



Deep depth of field, f/22, 35mm
Make all elements sharp

Prompt search engine (Midjourney) for inspiration

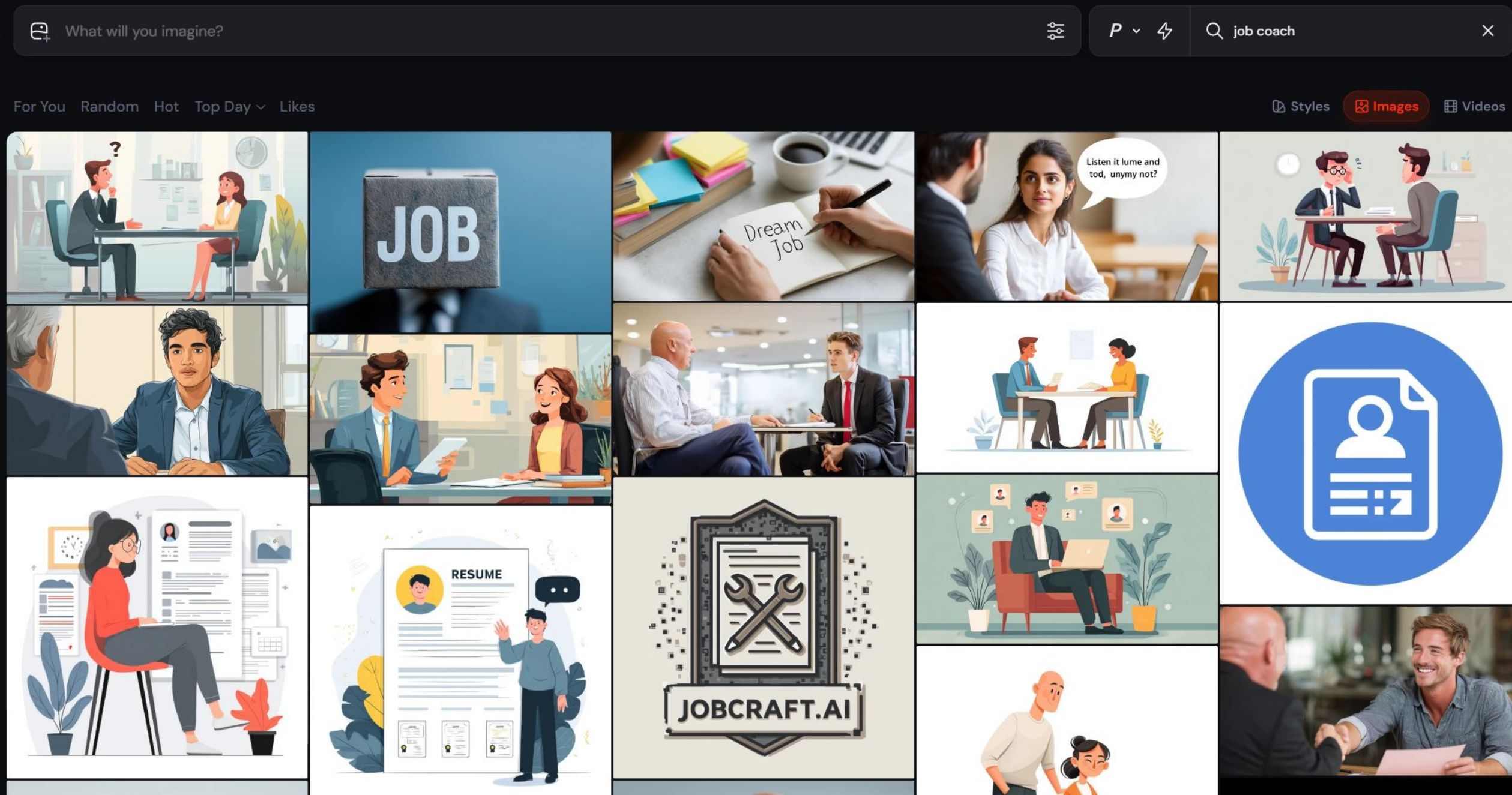

What will you imagine?

P

job coach



isangjun_97936 22w

An illustration of a job interview in a modern office setting. The young candidate, dressed in a formal suit, sits nervously across from a stern-faced interviewer. The candidate is fumbling with their words, their hands slightly trembling, as they try to answer a tough question. The interviewer, sitting at the desk, looks visibly uncomfortable with a subtle frown, adjusting their glasses and glancing at the candidate with a mix of skepticism and disappointment. The room is simple, with a neutral background featuring a desk, a chair, and a potted plant. The lighting is bright and focused on the candidate, emphasizing their unease. The illustration captures the tension in the air, with detailed facial

Pas prompt aan (bv. Vrouwelijker) & genereer opnieuw









An illustration of a job interview in a modern office setting. The young female candidate, dressed in a formal dress, sits nervously across from a stern-faced female interviewer. The candidate is fumbling with their words, their hands slightly trembling, as they try to answer a tough question. The interviewer, sitting at the desk, looks visibly uncomfortable with a subtle frown, adjusting their glasses and glancing at the candidate with a mix of skepticism and disappointment. The room is simple, with a neutral background featuring a desk, a chair, and a potted plant. The lighting is bright and focused o...

ar 16:9 v 7

Beoordeel vorige generaties en leer jouw “stijl”









An illustration of a job interview in a modern office setting. The young female candidate, dressed in a formal dress, sits nervously across from a stern-faced female interviewer. The candidate is fumbling with their words, their hands slightly trembling, as they try to answer a tough question. The interviewer, sitting at the desk, looks visibly uncomfortable with a subtle frown, adjusting their glasses and glancing at the candidate with a mix of skepticism and disappointment. The room is simple, with a neutral background featuring a desk, a chair, and a potted plant. The lighting is bright and focused o...

ar 16:9 v 7 profile Global V7 Profile

(Midjourney specifiek)

Illusion Diffusion

Sterpunt
Inclusief
Ondernemen





Gedachtegangen helpen afbeeldinggeneratie (ChatGPT)



What would be an interesting hook to start this the first page of this story with? Brainstorm some ideas and think step by step to identify the most stimulating start to make the reader want to read more. Then write out which panels are needed to visualize this story. For each panel, write the visual elements that need to be visible on the panel, and the camera angle, and what text may or may not be said. Then draw out the first couple of panels of this comic based on that story.

🎯 Goal for the first page:

Hook the reader with *mystery*, *tension*, and a touch of *humor* that fits the *De Buurtpolitie* tone.

🔍 Step-by-Step Brainstorm to Find the Best Hook:

1. **What's the conflict?**
   ➤ A rogue AI is predicting crimes before they happen—but now it's predicting a crime *committed by someone on the team.*
2. **What emotions do we want to provoke?**
   ➤ Suspicion, confusion, anticipation, and intrigue.
3. **What's unexpected or weird enough to grab attention?**
   ➤ A detailed police report lands on the chief's desk… *about a crime that hasn't happened yet.*
4. **Who kicks it off?**
   ➤ Let's start with the Chief. He's the perfect mix of clueless and authoritative.

✅ HOOK (Page 1 Opening Concept)

> **A mysterious AI-generated report appears out of nowhere, predicting a shocking crime involving one of the officers.**

🎞️ Comic Page 1 – Panel Breakdown

Panel 1

Visual:
Close-up of a computer screen glowing in the dark. A digital document is printing itself. Title:

> **"POLITIERAPPORT: Overval op juwelier – Verdachte: Inspecteur De Smet"**

Camera Angle:
Tight shot, slightly tilted (to hint something's wrong).

Text:
No dialogue. Just the sound:

> *BZZZZZRT... KLACK... KLACK... KLACK...*

echte verhalen

DE BUURTPOLITIE

24 - DE SLIMME SAMENZWERING



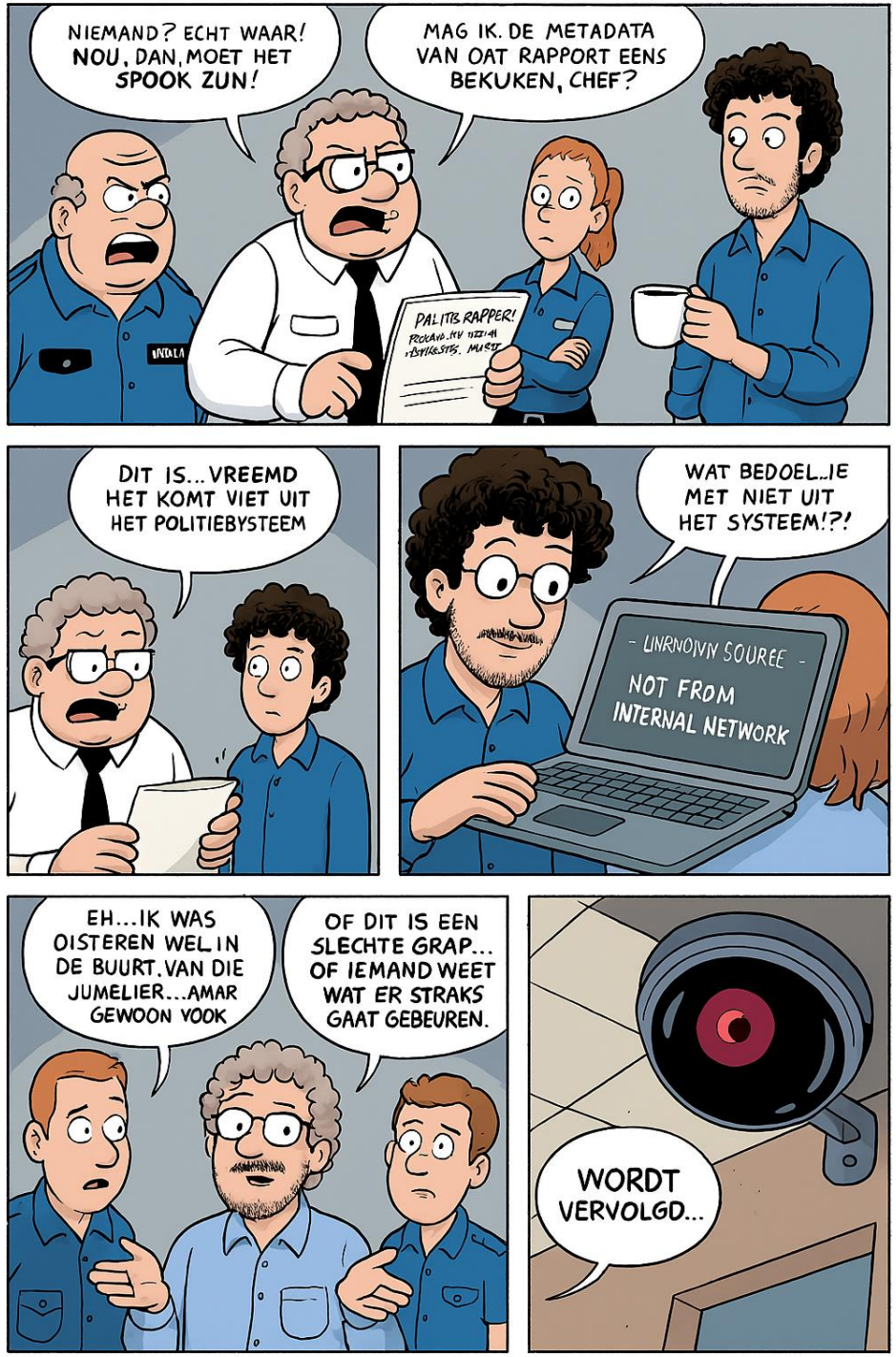

Google AI Studio: Nano Banana

User

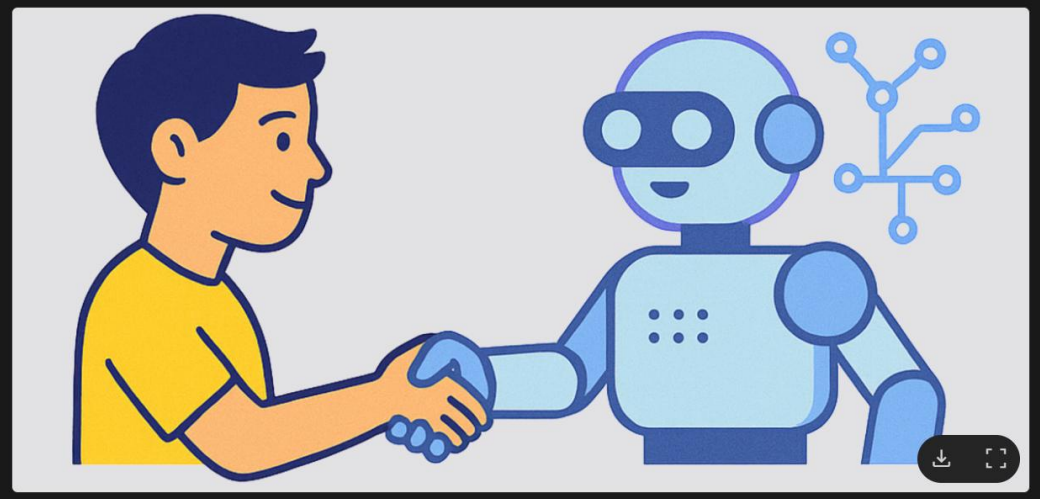

Generate a sheet of different poses for both the human and the ai robot on a white background, so I can easily use several different poses/angles in my presentation

Next, here's the sheet for the AI robot character:

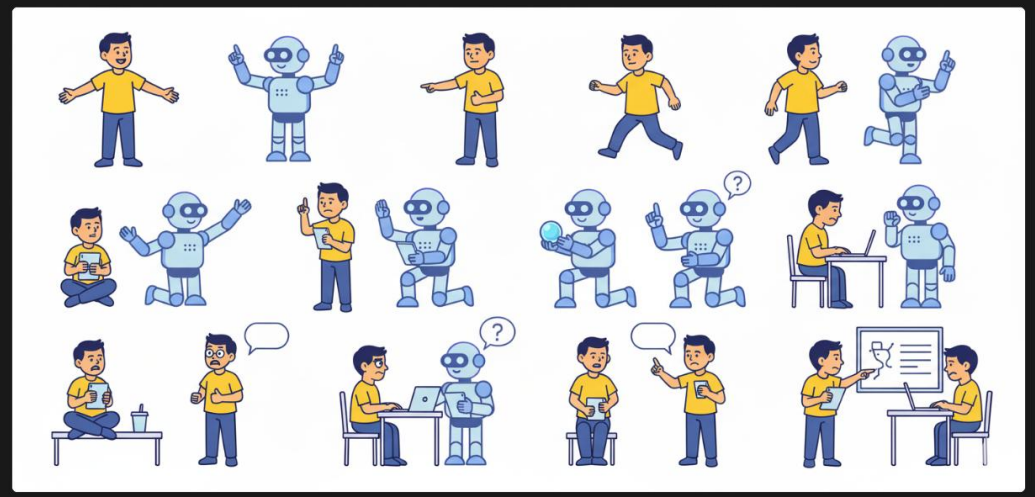

Zeer goed in consistentie tussen foto’s behouden



Nano Banana:

“Color this image and remove vintage artefacts”



RunwayML: breng foto's tot leven



Nano Banana + Sora



Zet je kind in hun favoriete animatieserie




HEDRA

SUNO

Thomas Winters
@twinters

Home
Create
Studio
Library
Search
Hooks + Create
Explore
Radio
Notifications

2,710 Credits

Upgrade

Earn Credits
What's new?
More from Suno

Create your own song Create



NEW PRODUCT

Suno Studio is here

Unlock your full creative potential with the first-ever generative audio workstation. Make music with complete control. Upgrade to Premier for access.

Get Studio Learn More

For You

Chasing Daylight (M###) v5
Genres: ▪ Tropical House ▪ EDM ▪ Disco ...
RenRød · Phil Su... ▶ 14K 241 23

Reverie v5
ambient, phonk, dark
Arkada · Aural Pu... ▶ 3.6K 66 4

Romantic Fool

Suggested Creators

ComplexPedal4336
35 followers
@complexpedal4336 · Suggested
Follow

M‹
13K followers
@mysteriousvocoder470 ·...
Follow

Abel Wolf

Trending

Global Now

Overnight Celebrity v5
Rap, Southern Rap, Fast Rapping, alternative...
Sesi ▶ 2.3K 346 49

Gods Who Toy with Hearts v5
Celtic, classical ballad, epic
Leaf ▶ 1.1K 195 13

Neko Link #猫軍団仮装パレード v5

Ochtendgymnastiek (Cover)
Thomas Winters | 00:44 / 03:27

Alt-R&B, neon-noir pop

165 followers
Follow

Hyper Eurobeat, dance, electronic, aggressiv...

Samenvatting

Prompt engineering:



Context

Geef genoeg context over je taak: formaat, applicatie, domein



Voorbeelden

Geef voorbeelden van wat voor output je wil



Gedachtengangen

Dwing model om EERST tussenstappen te nemen

Tools:

- Chatbots: ChatGPT, Gemini
- “Praat met PDF bronnen”: NotebookLM (Google)
- Afbeeldinggeneratie: Midjourney (voor prompt library), ChatGPT (voor jezelf in andere stijl)
- Consistente afbeelding variaties (bv. inkleuren): Google AI Studio: Nano Banana
- Stemklonen: ElevenLabs (hier: professional voice clone mode)
- Video generatie vanaf frame: Sora, Lumalabs, RunwayML, Hedra (op basis van foto + audio)
- Muziekgeneratie: Suno.ai

Slides: https://thomaswinters.be/talks

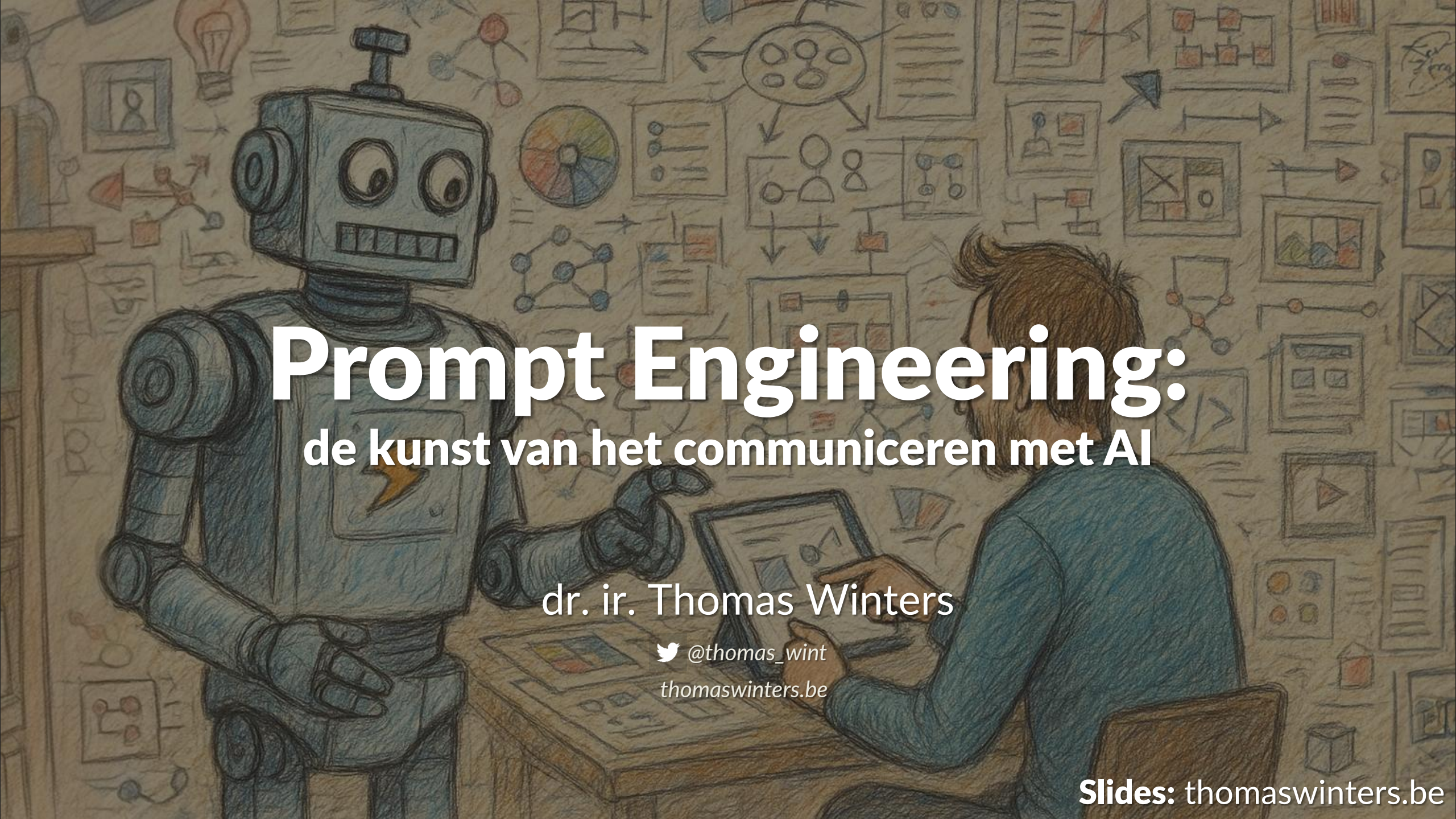

Prompt Engineering:
de kunst van het communiceren met AI

dr. ir. Thomas Winters

@thomas_wint

thomaswinters.be

Slides: thomaswinters.be